

Annexe à l'arrêté du Gouvernement wallon portant agrément de la

Réserve Naturelle Agréée de ' Coteaux de la Leffe ' à Dinant

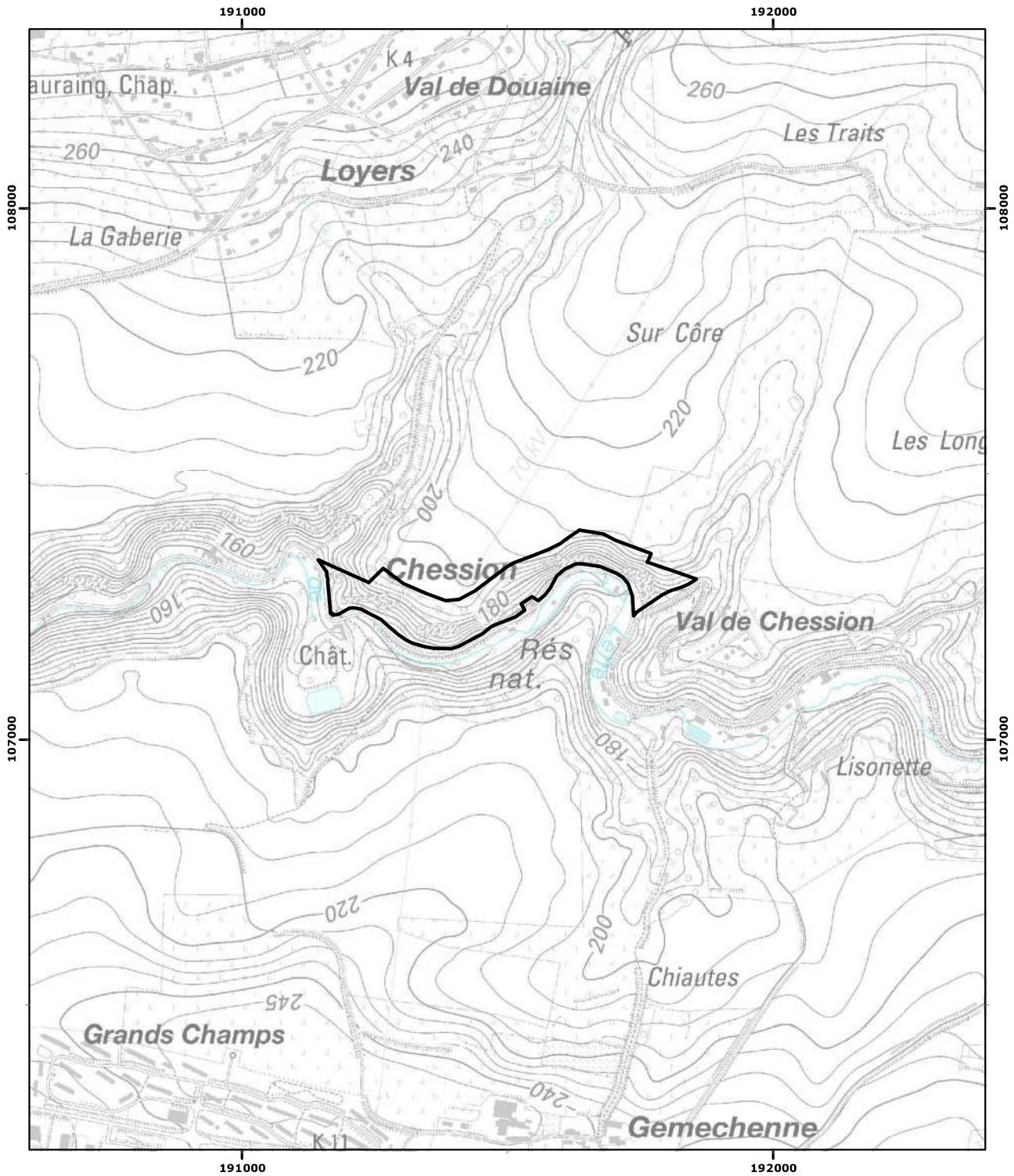

Pour le Gouvernement :
Le Ministre-Président,
Élio Di Rupo

La Ministre de l'Environnement,
Céline Tellier

Namur, le
02/06/2023

Echelle : 1:10 000

Carte(s) IGN : 53/8 N

(c) Institut Géographique National - IGN

Vu pour être annexé à l'arrêté du Gouvernement wallon du
portant agrément de la Réserve Naturelle Agréée de
' Coteaux de la Leffe ' à Dinant

 RNA

 Wallonie
environnement
SPW



Coordonnées Lambert belge 1972